Lettre de La Pairelle

bpost
PB-PP | B-01134
BELGIE(N) - BELGIQUE

TRIMESTRIEL
2ÈME TRIMESTRE 2019

Quand il est mort, le prophète...

Vous en avez fait l'expérience : La Pairelle n'est pas qu'un lieu de retrait. S'y croisent les membres d'une chapellenie, de mouvements de jeunesse et aussi, au rythme du « bonhomme hiver », d'une célébration de la réconciliation ou de l'atelier pain hebdomadaire, des membres de la Communauté de l'Arche.

Au moment où nous bouclons la rédaction de cette livraison de la *Lettre de La Pairelle* dans laquelle nous évoquons cet « atelier pain », nous apprenons la nouvelle de l'entrée dans la Vie de Jean Vanier, fondateur de la communauté de l'Arche.

Nous sommes nombreux à avoir le souvenir de la longue silhouette légèrement voûtée, du sourire et du visage parfois grave, de la voix calme et chantante, sans artifice oratoire, venue d'outre-Atlantique.

Comme l'évoque sa communauté, Jean, le fondateur, était un artisan de paix, un homme de foi, l'homme des relations, un homme d'unité, de présence et d'écoute, l'homme du pardon et de la fête.

Nous rendons grâce au Seigneur pour ce prophète de la fragilité et de la beauté humaine, pour ce chercheur dont le nom a récemment été associé au « sacrement de la tendresse ». Nous prions également pour la communauté de l'Arche qui traverse de rudes épreuves.

Etienne Vandeputte sJ
Directeur

Humilité ?

Le 6 mars dernier, nous nous sommes imposés les cendres. Par cette démarche, qui coïncidait avec le grand déballage médiatique sur les abus sexuels, nous étions quasi acculés à voir la réalité en face : l'Eglise est par terre et réduite en cendres. Notre-Dame de Paris en serait le signe.

Terre et cendre ... Le mot « humilité » a sa racine dans l'humus, et la cendre est un bienfait pour la terre, notre maison commune. Tels sont les éléments de la parabole qui nous invite, chacun se sachant capable du pire comme du meilleur, à relire notre histoire.

Nous entendions nos Docteurs nous enseigner que l'Eglise est sainte et pécheresse. Sainte ? Nous étions d'accord, dans la mesure où nous nous mettions à contempler Jésus rassemblant autour de lui des êtres qui ne savaient pas encore qu'ils étaient des saints - c'est-à-dire des pécheurs pardonnés. Pécheresse ? Nous pouvions l'admettre aussi, mais nous ne savions pas que son plus grand péché était l'ignorance - celle qui est entretenue par ceux dont la mission consiste précisément à nous éclairer et nous empêcher ainsi de rester aveugles. Cléricalisme ...

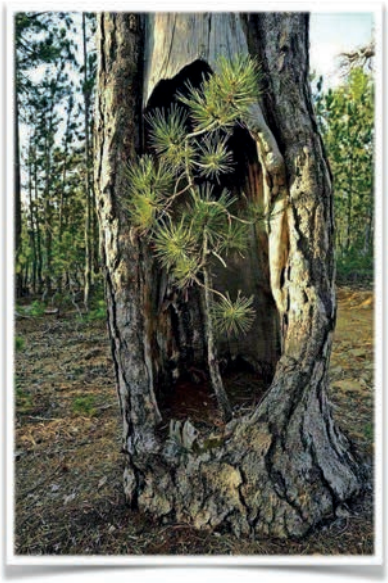

Etant tous concernés par le mal qui, aujourd'hui comme hier, s'accomplit dans l'Eglise, ne sommes-nous pas invités à réentendre Jean XXIII qui, au moment d'initier le Concile Vatican II, précisait qu'il ne voulait pas d'un Concile de théologiens mais que ce devait être un pèlerinage de pénitence qui impliquerait tout le peuple de Dieu ?

Il ne se doutait pas de la résonance qu'aurait, aujourd'hui, un tel désir. Car nous y sommes. N'est-ce pas ainsi que nos examens de conscience, trop souvent culpabilisants, vont se transfigurer en examen de confiance ? Humblement…

Marc Chodoire sJ

Ed. resp. : Philippe Robert sJ ! Rue Marcel Lecomte 25 – B-5100 Wépion – Namur ! Bureau de dépôt : 5000 Namur 1 ! N° d'agréation P 201 136

Echos de La Pairelle

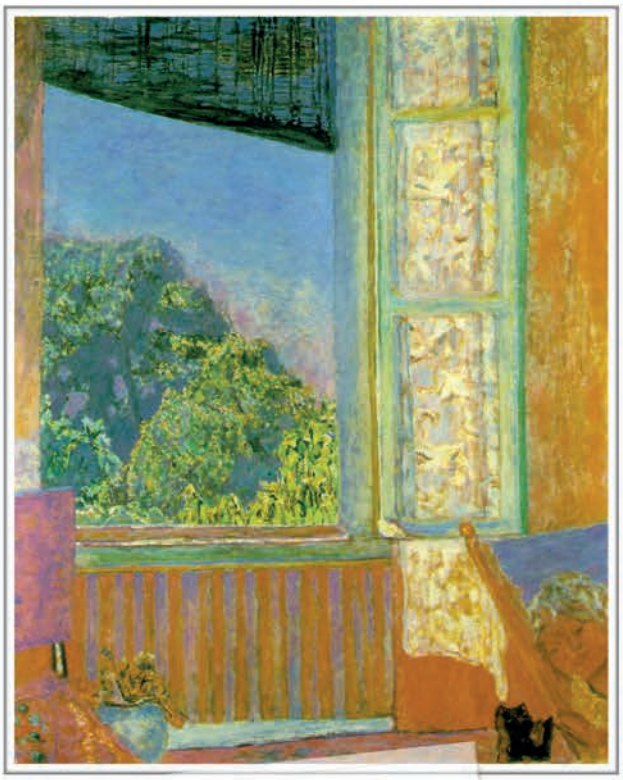

UNE JOURNÉE « OASIS »

Faire halte dans une oasis...

C'est arriver une fois par mois, parfois à bout de souffle, désséchée ou simplement fatiguée par la vie trépidante et se poser avec des frères et des soeurs, dans le silence, pour y goûter la parole de Dieu. Parole qui dit ce qu'elle fait et qui fait ce qu'elle dit dans ma terre intérieure.

C'est, à chaque rencontre, apprécier la délicatesse de Dieu à travers un partage, l'enseignement du jour ou l'Eucharistie.

C'est se poser en Lui dans le silence, car là Il m'attend pour me guérir, m'ensemencer, afin de porter du fruit en abondance.

C'est à chaque fois recevoir le pain pour la route à travers un accompagnement, et repartir le coeur en paix avec la certitude qu'Il marche à côté de moi, sur mes chemins d'Emmaüs.

Kathleen Meuwissen-Lauwers

CONNAISSEZ-VOUS L'HISTOIRE DE LA PAIRELLE ?

LES ANNÉES NOIRES

Les étudiants jésuites (juvénistes) logés à la Pairelle travaillent dans un climat de grande vitalité intellectuelle. Mais dès la fin 39, la guerre étend son ombre sur la maison. Près de la ferme, de vastes baraques abritent les soldats mobilisés. L'armée occupe la moitié du rez-de-chaussée et les dépendances.

Le 10 mai 1940 cependant, la proximité des forts alentours, dans le collimateur de l'ennemi, oblige tout le monde à fuir. Les malades partent en voiture à Fayt-Lez-Manage. Les autres forment deux groupes. Les « petites santés » passeront en France mais, rattrapés par les Allemands, elles seront de retour le 13 juin. Les plus vaillants connaissent le même sort un peu plus tard.

Pendant cette période d'exode, la maison est gardée par deux pères et une voisine. Par chance, la maison ne subit aucun dommage. Très vite, pour nourrir tout le monde, il faut s'atteler à la mise en valeur du moindre lopin de terre. Les juvénistes travaillaient aux champs le matin, et étudient l'après-midi.
Un renfort imprévu arrive à la suite de l'incendie d'Eegenhoven, le philosophat jésuite : en 1942, les tertiaires et les scolastiques de santé fragile viennent gonfler les effectifs.
En tout, plus de 80 « locataires » !

Pour que chacun mange à sa faim, dès l'hiver 1940-41, 48 ha sont loués à 3 km de la maison. L'université de Namur étant dirigée par un Herr Professor Doktor qui impose le respect à la Wehrmacht, La Pairelle, pour se mettre à l'abri des convoitises de l'occupant, réussit à obtenir le statut de section de l'université.

Le plus gros danger vient cependant des bandes organisées qui pillent les campagnes pour revendre les denrées à prix d'or au marché noir. Il faut monter des tours de garde pour les empêcher d'agir.

De toutes ces années, 1944 est la plus terrible. Nous y reviendrons dans le prochain numéro.

Guy Delage sJ

PAUSES ARC-EN-CIEL: AUX COULEURS DE LA PRIÈRE

On peut s'y essayer à l'aquarelle, au pastel, au collage - et recevoir pour cela conseils avisés et outils adaptés. Mais ne nous y trompons pas : les « PAUSES ARC EN CIEL » animées par Dominique Bokor-Rocq et Soeur Renée Parent ne sont pas des après-midis d'atelier artistique. Disposées autour des grands moments liturgiques (Avent, Pâques, etc.) ce sont bel et bien des haltes spirituelles, où l'important est de venir goûter une page de l'Ecriture, et de la laisser retentir en soi, dans le silence.

Alors, oui, c'est vrai, si de cette écoute intériorisée naît peu à peu en moi le désir de continuer à prier pinceau ou crayon en main, pourquoi pas ? Les animatrices me procureront le matériel, et m'indiqueront la technique (minimale : à l'usage des néophytes) pour en faire bon usage. Mais je ne m'engage pas à produire un chef-d'oeuvre. Je reçois simplement ce qu'il me faut pour essayer de rendre compte, par le travail de la main sur le papier, des chemins ouverts par la prière. Commence alors l'aventure de donner une forme sensible à sa méditation, de poursuivre sa prière en couleurs…

Régulièrement, des nouveaux venus rejoignent les familiers de ces pauses, de ces rendez-vous de l'Ecriture avec le silence et l'art. La dernière fois, une religieuse nonagénaire côtoyait une fillette de dix ans. Pas d'âge requis pour savourer, en fin de rencontre, le temps consacré à découvrir et à partager, dans la discrétion, et souvent dans l'admiration, ce que les uns et les autres ont vécu dans la prière et qui est là, sous nos yeux : un apaisement, un élan, parfois une blessure. Toujours une rencontre avec le Dieu de la Vie.

Si le coeur vous en dit, on annonce quelques beaux arcs en ciel en 2019-2020.

Philippe ROBERT sJ.

LE PAIN DE L'ARCHE: SECRETS DE FABRICATION

Il y a des effluves permanents - comme ceux, iodés, de la mer, des parfums saisonniers - comme celui du lilas au printemps. A la Pairelle, nous connaissons aussi une senteur hebdomadaire : la bonne odeur du pain tout chaud (rien qu'à l'écrire, je sens frémir mes narines…) qui envahit doucement « Béthanie », le jeudi, vers midi. Car chaque semaine, une vingtaine d'amis des foyers de l'Arche-Namur vient y faire son pain de manière traditionnelle. Il n'est pas cuit au feu de bois ; la tradition est ailleurs : dans le pétrissage.

Très professionnellement installés autour d'une grande table, revêtus du tablier réglementaire, boulangères et boulangers reçoivent un pâton à pétrir. Au travail ! Tel est le rite : durant la matinée, chacun peut lancer un refrain de chanson ou de cantique, bientôt repris en choeur. On brasse tantôt la pâte « aux Champs Elysées », tantôt sous les « alléluias ». Et c'est perceptible : *Le tempo* musical fixe le rythme du pétrissage, vigoureux ou plus alangui. La recette semble exiger une forte dose de joie partagée.

Un ou deux couplets plus tard, le boulanger-chef donne un signal. Les mains s'immobilisent. Sens giratoire. Chaque mitron reçoit la boule du voisin. Il se remet à malaxer, et c'est reparti. *« Qu'est-ce qu'on chante maintenant ? »* Jugez de l'homogénéité des pains : de refrain en refrain, chacun d'eux aura successivement passé, et plusieurs fois, de Tiphaine à Vincent, de Vincent à Marie, de Marie à Noël, etc. La pâte tout entière aura été en de bonnes mains.

Pas étonnant qu'on ignore encore au bout de combien de jours le pain de l'Arche pourrait éventuellement être rassis.

(signé : *Quelqu'un qui a déjà pu le goûter encore tiède…*)

Quelques activités de La Pairelle

Tout le programme sur www.lapairelle.be

Renseignements et inscriptions :
Tél: 081 46 81 11
Mail: secretariat@lapairelle.be

Retraites

✦ **« Tu m'as formé un corps » (Heb 10, 5)**
Du V. 21 au D. 30 juin
Avec P. Etienne Vandeputte sJ, Natalie Lacroix et Sr Anna-Carin Hansen rsa

✦ **Écouter la Parole à la suite du Christ. Initiation aux Exercices spirituels de saint Ignace**
- Du J. 27 juin au Ma. 2 juillet
Avec P. Patrice Proulx sJ et Jean Pellin
- J. 25 au Ma. 30 juillet
Avec P. G. Delage sj et Sr A. Tholence rsa
- Du V. 30 août au Me. 4 septembre
Avec Michel Danckaert et B. van Parijs

✦ **Marcher et prier**
Du D. 30 juin au V. 5 juillet
Avec P. Paul Malvaux sJ et Cécile Gillet

✦ **Chanter pour Dieu**
Du Ma. 2 au D. 7 juillet
Avec Cuc Ngo, Liliane Gouin, Jacqueline Chaineaux et P. Guy Delage sJ

✦ **« C'est à la liberté que vous avez été appelés » (Ga 5,13)**
Retraite selon la pédagogie de l'école de prière ignatienne.
Du V. 5 (18h15) au L. 8 juillet (17h)
Avec Cécile Gillet, Chantal Héroufosse et P. Paul Malvaux sJ

✦ **Chaque messe, une nouvelle rencontre : venez, écoutez, priez et voyez**
Du L. 15 au Me. 24 juillet
Avec P. Laurent Capart sJ et Bernadette van Derton

✦ **Huit jours avec saint Jean**
Du L. 12 au Me. 21 août
Avec P. Benoit Malvaux sJ et Milly Hellers

✦ **A l'écoute de la Vie au cœur de la ville. Exercices spirituels dans la rue.**
Du L. 12 au D. 18 août
Avec Blandine Somot, membre de la CVX et Yves Stoesel sJ

✦ **Quand le regard de Dieu croise le nôtre.Retraite et art plastique.**
Du L. 19 au V. 23 (16h00) août
Possibilité de ne faire que les 3 premiers jours.
Avec P. Bernard Peeters sJ et Françoise Lempereur, Professeure d'expression plastique.

✦ **Tu es mon amour, Seigneur ; tu es ma joie !**
Du J. 22 au Ma. 31 août
Avec P. Richard Erpicum sJ et Sr Alice Tholence rsa

✦ **Arcabas au fil de l'évangile**
Du Ma 4 au V. 13 septembre
Avec P. Guy Delage sj et Claire Chevrolle

✦ **Journée Oasis**
Lundi 16 septembre de 9h15 à 16h00
Avec P. Richard Erpicum sJ

Sessions

✦ **Vivre dans le temps de la fin. Le rapport du chrétien au temps**
Du V. 20 au D. 22 septembre
Avec F. Dominique Collin op

Parcours

✦ **Ecole de prière ignatienne**
Animateurs : C. Gillet, Ch. Héroufosse et P. P. Malvaux sJ
Septembre : samedi 29 10h00 à 17h00
Octobre : samedi 13 de 13h45 à 17h00

Formations

✦ **Formation à l'animation de temps de prière Ignatienne**
Du V. 5 (18h15) au J. 11 juillet (17h)
Avec Cécile Gillet et Chantal Héroufosse

Autres initiatives

✦ **En chemin avec St Paul non-violent au fil des Actes et de ses lettres**
Du L. 8 (16h00) au D. 14 juillet
Avec Bruno Eliat et Françoise van Rijckevorsel

✦ **Exercices contemplatifs avec le nom de Jésus**
Du Ma 24 septembre au J. 3 octobre
Avec Rita Dobbelstein et Sr Marie-Paule Préat rscj

RENOUVELLEMENT DE L'ABONNEMENT

Nous vous remercions de nous aider en versant votre participation à la Revue «Lettre de La Pairelle»
- 4 numéros par an - au compte:
CSI La Pairelle IBAN BE58 3601 0697 8979 BIC BBRUBEBB
Abonnement : 10 € /Abonnement de soutien: 25 €

CENTRE SPIRITUEL "LA PAIRELLE"

Rue Marcel Lecomte 25 – B-5100 Wépion
Tél. 081/46 81 11 – Fax 081/46 81 18
http://www.lapairelle.be - E-mail : secretariat@lapairelle.be

EQUIPE DE REDACTION:
E. Vandeputte sJ, Ph Robert sJ, Guy Delage sJ, Cécile Gillet
Maquette: Cécile Gillet