



LETTRE DE *La Pairelle*



PB-PP | B-01134
BELGIE(N) - BELGIQUE

TRIMESTRIEL: AVRIL - MAI - JUIN 2015

« Ne nous laissons pas voler l'Espérance! »

Face aux nombreuses tentations qui nous guettent - le manque d'enthousiasme, le pessimisme stérile, la jalousie, ... - le Pape François, dans *La joie de l'Évangile*, nous invite à *ne pas nous laisser voler* l'essentiel: l'enthousiasme missionnaire, la joie de l'évangélisation, la communauté, l'idéal de l'amour fraternel, la force missionnaire et... l'espérance! L'avertissement est ferme parce que la menace est subtile en même temps qu'omniprésente.

Le Pape François n'est pas naïf: il connaît «les maux de notre monde et ceux de l'Église»; il sait la désertification spirituelle et notre environnement aride. Ceci ne l'empêche pas d'affirmer avec force: « La joie de l'Évangile est celle que rien ni personne ne pourra jamais enlever » (n° 84).

C'est précisément dans le désert qu'il nous faut être des «personnes-amphores» capables d'abreuver nos contemporains. L'eau pouvant être, comme nous le lirons dans cette *Lettre*, la médiation artistique, la vie conjugale ou la démarche éducative.

Lorsque l'amphore devient une lourde croix, nous pouvons nous tenir dans l'espérance avec Marie, parce que «c'est justement sur la Croix que le Seigneur, transpercé, s'est donné à nous comme source d'eau vive. Ne nous laissons pas voler l'espérance!» (n° 86).



Etienne Vandeputte s.J.
Directeur

Passeurs d'Espérance...

Au fond de la Cathédrale de Liège, se trouve «le Christ gisant» (Jean Del Cour, 1696, sculpteur renommé de la Cité ardente). Avec les élèves de deuxième année, nous lui rendons visite. Je raconte le travail du sculpteur, la maîtrise, la délicatesse du coup de burin, mais surtout, la Foi qui seule permet de transformer un bloc de marbre froid, en hymne à la Vie. Les cheveux, les linges s'animent. Le bras repose sur le suaire avec une légèreté telle qu'il n'écrase pas les plis de l'étoffe, et le mouvement des doigts n'a plus la rigidité de la mort. Cette veine sur le bras évoque avec puissance la circulation du sang. Enfin, un souffle gonfle le torse du gisant. Du marbre dur, de ce cadavre torturé, l'artiste a extrait avec passion cet instant secret, ce passage mystérieux, cette Présence qui le rejoint soudain. Il nous rend compte de l'Espérance qui jaillit en lui.

Autour de moi, silence. Vingt-cinq paires d'yeux attentifs justifient l'Espérance qui brille en eux, et me donnent de rendre témoignage à mon tour: «Je crois, j'éprouve la certitude que le Christ a vaincu la mort, le désespoir, la barbarie, pour nous dire que nous sommes aimés, que nous sommes créés pour aimer, envers et contre tout. Il dit à chacun et chacune d'entre nous: *tu es unique, et je t'aime*. Il nous confie les uns aux autres pour porter cette Espérance à tous ceux que nous rencontrons». En partant, certains jeunes posent aussi la main sur le marbre...

On compare souvent l'Espérance à une petite flamme courageuse qui éclaire nos obscurités. Elle est aussi puissante lame de fond qui nous porte irrésistiblement les uns vers les autres à travers le temps, l'espace et les différences.

Françoise Lempereur

*F. Lempereur et B. Peeters s.J.
animeront la retraite « Quand le
regard de Dieu croise le nôtre...
Retraite et expression artistique »
en août prochain à La Pairelle
(NDLR)*



Couleurs d'espérance

Je ferme les yeux, me vient le souvenir, pinceau à la main, de badigeonner quelques grandes feuilles blanches, éclaboussant çà et là, me laissant porter sans contrainte par l'imagination de l'enfant... Quel doux plaisir...! Ne serait-il réservé qu'aux plus jeunes ?

Ressentir la joie des couleurs que l'on prépare, que l'on teste et assemble : harmonie, camaïeux, contraste, mise en valeur d'un ton par un autre. Infinies sont les nuances, infinis les jeux entre elles. **Permettre à son esprit de vagabonder** : c'est la terra cotta d'Italie, c'est l'indigo des mers du sud. Jouer avec l'eau, **se laisser surprendre** par toutes ses frasques puis l'**apprivoiser** petit à petit. Faire apparaître des lieux où l'on s'est déjà senti en paix, serein, des paysages qui nous parlent. **Créer du beau et s'émerveiller...**

Ressentir la satisfaction d'apprendre, s'offrir une expérience nouvelle mais également prendre distance, **se déconnecter du quotidien**, car l'aquarelle demande présence et attention à ce que l'on fait et nous emporte ainsi dans son savoureux voyage.

Quel chemin riche on peut parcourir avec une feuille, quelques pinceaux et un peu d'aquarelle... tellement sont nombreux les expériences, les sensations, les sentiments qui nous animent alors. De manière individuelle, en groupe, guidé ou non, l'art est source de bien-être, la peinture est bienfaisante. **L'aquarelle est chemin d'espérance!**

Sophie Gilon, aquarelliste

**Te trouver, Seigneur,
en toutes choses.**

En ce temps de vacances,
donne moi, Seigneur, l'envie
d'aller au devant des autres.

Stany Simon s.J.

Toi et moi... Parabole d'espérance

Pour nous, l'espérance est la certitude qu'il existe un chemin d'amour et de bonté, une promesse de Vie, au-delà des difficultés rencontrées. Elle nous permet de porter un regard positif sur ceux qui nous entourent, parents et amis, voisins ou étrangers, et sur la vie. Cette espérance, nous devons en découvrir la source chaque jour et aller à sa rencontre. Elle peut se trouver dans les actes les plus infimes de la vie. Quant à notre foi, nous sommes

intimement convaincus qu'elle est liée à notre espérance, elles se nourrissent l'une l'autre.

Nous avons fondé notre couple avec le souhait de devenir ensemble sources d'Espérance. L'amour de mon conjoint me transforme et me fait naître au meilleur de moi-même, il remplit mon réservoir d'amour et me rend davantage heureux et joyeux. Il me permet de m'épanouir pleinement afin de transmettre ce surplus d'amour à ceux que je rencontre tout au long de mes journées. A deux, nous avons également plus de confiance pour dire oui à certains engagements (via l'une ou l'autre ASBL, au sein de la crèche de nos enfants, de notre paroisse ...), aux travers desquels nous avons l'audace de croire que l'amour et la foi qui animent notre couple peuvent être sources d'Espérance et don de vie.

Au quotidien, nous essayons de vivre cette espérance tant dans la vie privée que professionnelle par un sourire partagé, un moment échangé, un service rendu,... Dans nos relations, nous cherchons à favoriser une qualité d'écoute avec les personnes que nous rencontrons. Nous essayons de garder un regard positif sur l'autre. Sans le souffle de l'Esprit, nous sommes parfois bien démunis. La foi liée à l'espérance nous permet de voir les choses sous un angle positif, surtout lors de moments plus difficiles. C'est alors que nous puisons notre force dans le Seigneur. Nos temps de prière, les retraites, les moments passés en Equipes Notre-Dame sont autant d'éléments indispensables dans notre vie. Ils nous permettent de nous arrêter et de nous recentrer sur Dieu, source de tout Amour.

Notre espérance à deux, nous la vivons également au travers de nos enfants! Sources de joie, nous essayons de leur offrir un lieu de vie apaisant et épanouissant, une oreille attentive, ainsi que de leur donner des valeurs d'ouverture à Dieu et aux autres. Nous souhaitons qu'à leur tour, ils deviennent sources d'espérance au-delà des discours parfois pessimistes et égoïstes qui peuvent apporter morosité et repli sur soi.

Les moments difficiles font partie de la vie. Certains jours, ils nous découragent, ils nous rendent défaitistes... C'est alors que l'espérance apportée par mon conjoint peut me permettre d'avancer sans me décourager et par là, voir les difficultés comme autant de possibilités de croissance!

Catherine et Julien Declairfayt



Aller aux sources de l'espérance, pour devenir sourcier d'espérance

L'équipe de coordination des écoles jésuites en Belgique francophone a reçu pour mission de transmettre et de faire vivre, en fidélité créatrice, l'héritage pédagogique ignatien. Cela ne se fait pas en un simple clic sur un ordinateur, mais à travers un cheminement partagé dont nous allons parcourir quelques étapes. Chacune d'elle, à sa manière, est fenêtre d'espérance.

Etape 0 : aller aux sources.

Au coeur de la démarche éducative, et comme un préalable ou une condition de possibilité, il y a l'accueil du jeune, l'a priori positif, l'espérance dans sa croissance. Cet accueil initial, et sans cesse à reconduire, ne repose ni sur ses qualités, ni sur sa manière de se présenter ou de répondre à l'attente, ni sur un bon feeling. Il s'enracine bien plus profondément dans le regard créateur et sauveur de Dieu lui-même : « Et Dieu vit que cela était bon, très bon même ... et Dieu bénit ... soyez féconds ... remplissez la terre et dominez-la »; ou encore « La volonté de Celui qui m'a envoyé, dit Jésus, c'est que je ne perde aucun de ceux qu'il m'a donnés ».

« Chaque matin, en accueillant mes élèves, au moment d'entrer en classe, je posais mon regard sur chacun : je repérais alors celui qui était dans la joie, celui qui était souffrant ou fatigué, celui qui avait besoin d'un mot d'encouragement », me disait un enseignant.

Quelle bénédiction que ce regard, cette parole, d'un jour mais aussi de tous les jours ! Elle permet d'affronter ce rude travail quotidien de l'entrée « en humanité », qui suppose de sortir de l'immédiateté des pulsions, des envies, des sondages d'opinion, pour entrer patiemment dans la complexité des choses en mobilisant la mémoire, l'intelligence et la volonté et accéder ainsi à la liberté. En langage ignatien, on parlera de la « cura personalis » : attention à chaque personne et à toute la personne.

Pourquoi l'appeler étape zéro ? Parce que le zéro qui vient se poser après un chiffre en décuple les effets. Ainsi en est-il de l'attention bienveillante et exigeante à la personne de l'élève.

Etape 1.0 : la mise en contexte.

Du regard d'espérance de Dieu sur chacun et sur tout le créé, découle le

regard d'espérance de l'enseignant sur tout le créé, sur les mondes de la nature et des cultures. C'est ce regard qui va donner l'audace de le découvrir, de l'explorer sous toutes ses facettes et de progressivement en prendre une maîtrise responsable.

La mise en contexte visera à mobiliser l'élève et le groupe, avec son histoire, son état d'esprit actuel, l'environnement socio-culturel, mais aussi toutes les connaissances et compétences déjà acquises. C'est sur ce terreau-là, avec ses potentialités, mais aussi ses limites et même ses handicaps, que le professeur est amené à proposer une mise en travail et à lui donner du sens. Il s'agit ici de mettre entre les mains des jeunes à la fois l'argile (religion, géographie, math, français, ...) et les outils pour la travailler, sachant que l'argile essentielle de leur travail sera eux-mêmes dans leur capacité d'intériorisation et de relation aux autres et au monde.

Que cherchez-vous en éduquant les jeunes ?

N'est-ce pas d'aider chaque jeune à devenir un être pleinement libre, capable de se situer en adulte face aux autres, face à Dieu, face à lui-même ?

N'est-ce pas d'apprendre à connaître où est la justice et à la pratiquer pour que le monde devienne solidaire ?

N'est-ce pas d'apprendre à comprendre le monde créé pour en mettre toutes les richesses et toutes les beautés au service de chaque homme(...) ?

PH. Kolvenbach s.J.

Etape 2.0 : l'exercice.

Prendre l'argile en mains. Pas si facile quand, au premier contact, ce bloc apparaît froid et dur. Oser se salir les mains, s'engager; oser le tâtonnement, l'essai et l'erreur; oser le regard de l'autre. L'espérance ici mise en oeuvre est faite de foi en la capacité d'avancer : confiance de l'adulte qui nourrit la confiance en soi de l'enfant ou du jeune, surtout dans le dépassement de l'échec; confiance de l'enfant ou du jeune, en soi d'abord, et en l'adulte qui stimule, soutient, guide et corrige. Elle demande à l'adulte de prendre conscience des multiples formes d'intelligences qui imposent une conduite toute en doigté : quand laisser le temps de la maturation, quand imposer le drill qui permet d'automatiser une démarche pour passer à la suivante, quand secouer, quand consoler, ... Pendant que le jeune est en travail, l'adulte l'est aussi,

questionnant sa manière de faire à la lumière des recherches nouvelles en pédagogie comme en neurosciences. Dans les Exercices Spirituels, Ignace insiste sur le rôle central de cette étape : découvrir par soi-même, dit-il, voilà ce qui donne du goût.

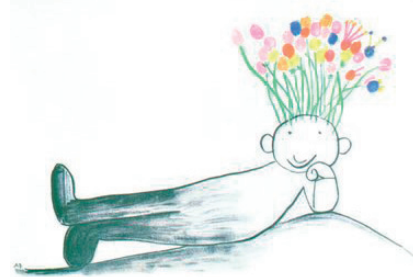

La tête fleurie. André François

Etape 3.0 : la relecture.

L'exercice engage le présent de l'élève en son intelligence cérébrale autant que manuelle et affective. Cependant, il ne se suffit pas à lui-même. Le temps de la relecture va permettre d'intégrer l'exercice et de le faire passer du statut éphémère de l'événement au statut durable de l'expérience.

Cette relecture est d'abord un moment d'arrêt : sabbat. Elle va permettre une mise en perspective qui reconnecte avec le sens. Elle favorisera aussi la prise de conscience de l'augmentation ou de la déperdition des énergies vitales, pour chacun comme pour le groupe.

Etape 4.0 : sourcier d'espérance

Passé le sabbat de la relecture et de la reconnaissance, il reste l'engagement dans le futur. Conscient de ce qui ouvre des perspectives, l'élève en dialogue avec l'enseignant/éducateur, va devoir faire des choix. Où et comment va-t-il donner visage à l'espérance ? Avec la finesse du sourcier qui cherche l'eau souterraine, il va se mettre en quête du pas possible aujourd'hui : magis. Loin du rêve illusoire ou de la démarche culpabilisante, respectueux de ce qu'il est à ce moment de son parcours, il va entrer ainsi dans la mission confiée par le Créateur : « Soyez féconds ... remplissez la terre et soumettez-la ». Mission de responsabilité, fondée sur le respect de soi, des autres et de toutes choses; mission de patience et d'espérance.

Bernard Peeters s.J., attaché à la Coordination des écoles jésuites.



Quelques activités de La Pairelle

Tout le programme sur www.lapairelle.be

N'hésitez pas à en parler autour de vous
et à demander des renseignements

Renseignements et inscriptions :

Tél: 081 46 81 11

Mail: centre.spirituel@lapairelle.be

Formation

ANIMATION D'UN CHEMIN DE PRIÈRE CONTEMPLATIVE

Avec P. D. de Crombrugge sj, J. et M. Desmarets, C. Gillet

■ juillet : Ma. 7 (18h15) au L. 13 (17h00)

Couples et familles

DIMANCHES DES FAMILLES 10h00 à 17h00

Avec P. C. Renders sj

■ 28 juin : Promenade-découverte au désert de la Marlagne

Avec S. de Liedekerke et N. Schul

■ 11 octobre : Mettre en scène une histoire biblique sous le mode du théâtre chinois d'images

NOUS MARIER ? OUI, NON ? POUR QUOI ?

Avec B. et B. van Derton, P. C. Renders sj

■ octobre : du V. 16 (20h00) au D. 18 (17h00)

WE EN FAMILLE « JONAS »

vendredi 20h00 au dimanche 14h00

(possibilité d'arriver samedi pour 9 hrs)

Avec G. Boyer et P. Ph. Marbaix sj

■ octobre : V. 23 au D. 25

Jeunes

SOUFFLER... PRIER... MÛRIR UN CHOIX... Pour les 18 - 35 ans. Durée au choix

Avec P. X. Léonard sj, Sr F. Maguire rsa et une équipe de La Pairelle

■ Entre Me. 24 juin (18h15) et V. 3 juillet (9h00)

« VENEZ À L'ÉCART DANS UN LIEU DÉSERT ET REPOSEZ-VOUS UN PEU » (Mc 6,31)

Avec Sr F. Maguire rsa, P. X. Léonard sj et une équipe de La Pairelle

■ août entre L. 24 (18h00) et D. 30 (9h00)

WE ADOS « LET'S GO »

Pour les 12 - 17 ans

Avec P. P. Malvaux sj, A. Beaudoint,

F. Fastres, Sr F. Schuermans ssmn,

■ septembre : du V. 25 (18h15) au D. 27 (15h00)

Retraites

« SANS CESSER TES YEUX SONT POSÉS SUR MOI ET JE VIS DE TON REGARD »

Avec P. Ch. Renders sj, Sr A. Tholence rsa, Sr MC. Petiau ej

■ juin : Me. 24 (18h15) au Ve. 3 juillet (9h00)

« EPHATA ! OUVRE-TOI ! »

Avec l'École de Prière Contemplative:

P. D. de Crombrugge sj, J. et M. Desmarets, C. Gillet.

■ juillet : Ma. 7 (18h15) au V. 10 (17h00)

INITIATION AUX EX. SPIR. DE ST IGNACE Écouter la Parole à la suite du Christ

Avec P. C. Renders sj et une équipe de La Pairelle

■ juillet : L. 13 (18h15) au S. 18 (17h00)

■ juillet : V. 31 (18h15) au Me. 5 août (17h00)

MARCHER ET PRIER

Avec P. P. Malvaux sj, G. Materne

■ juillet : L. 13 (18h15) au V. 18 (17h00)

Avec P. Ph. Marbaix sj et C. Gillet

■ août : M. 26 (18h15) au L. 31 (17h00)

EXERCICES SPIRITUELS en 30 jours résidentiels

Avec P. JM Glorieux sj, Sr Sigrun Gross rsa, P. A. Mattheuws sj, P. E. Vandeputte sj

■ juillet : Ma 14 (18h15) au V. 14 août (9h00)

Avec P. R. Lafontaine sj et P. E. Vandeputte sj

■ août : Sa 1^{er} (18h15) au Ma 1^{er} septembre (9h00)

VIVRE D'UNE LETTRE D'AMOUR: celle de Dieu qui a transformé la vie de saint Jean

Avec P. L. Capart sj et B. van Derton

■ juillet : L. 20 (18h15) au Me. 29 (9h00)

DÉCOUVRIR LA PAROLE PAR LE THÉÂTRE

Avec Sr F. Maguire rsa

■ juillet : V. 31 (18h15) au Me. 5 août (17h00)

VERS LA SOURCE VIVE

Avec P. G. Vanhoomissen sj, M. Danckaert, Sr MC. Petiau ej

■ août S. 8 (9h30) au V. 14 (9h00)

« ELLE A PRIS SUR SA MISÈRE POUR DONNER TOUT CE QU'ELLE POSSÉDAIT » (MC 12, 44)

Avec R. Dobbstein et MC. Coppieters

■ août : L. 10 (9h30) au V. 14 (17h00)

QUAND LE REGARD DE DIEU CROISE LE NÔTRE - Retraite et expression plastique

Avec P. B. Peeters sj et F. Lempereur

■ août : L. 17 (9h30) au V. 22 (18h00)

(Possibilité de ne faire que les 3 premiers jours)

LES RENCONTRES DE JÉSUS DANS L'ÉVANGILE DE MARC

Avec P. P. Gilbert sj et T. Schreiner

■ août : L. 17 (18h15) au Ma. 26 (9h00)

« QUI DONC EST DIEU POUR NOUS AIMER AINSI ? »

Avec P. R. Ercicum sj et M. Danckaert

■ septembre : Ma. 1^{er} (18h15) au J. 10 (9h00)

Parcours

ÉCOLE DE PRIÈRE CONTEMPLATIVE

Avec P. D. de Crombrugge sj, C. Gillet, Ch. Héroufosse

■ Sa. de 13h45 à 16h30: 19 septembre, 3 et 31 octobre, 14 et 28 novembre, 12 déc.

Sessions

Du Vendredi (18h15) au Dimanche (17h00)

LA VIE CONSACRÉE : DU CŒUR AUX FRONTIÈRES

Avec P. F. Janin sj et Sr A. Granier rsa

■ juin : V. 19 - D. 21

DÉCOUVRIR LA PRIÈRE SILENCIEUSE À LA MANIÈRE DU ZEN

Avec Sr C. Daine, clarisse, membre du Dialogue Interreligieux Monastique

■ septembre : V. 18 - D. 20

LE VERBE, S'EST FAIT CHAIR, LA PAROLE S'EST DÉLIÉE, L'ÉCRITURE S'EST JOUÉE ... Atelier d'écriture.

Avec N. Schul et P. Ch. Renders sj

■ septembre : V. 18 - D. 20

FACE À LA MONDIALISATION DÉRÉGULÉE : DE L'ANGOISSE À L'ESPÉRANCE

Avec C. Brandeleer et P. Ch. Renders sj

■ septembre : V. 25 - D. 27

« OSER LA CONFIANCE, PORTER L'ESPÉRANCE ! »

Halte spirituelle pour professionnels de la santé

Avec une équipe de soignants et P. Pierre Depelchin sj

■ octobre : V. 9 - D. 11

« DIEU ÉCRIT DROIT AVEC DES LIGNES TORTUEUSES » :

LES CONVERSIONS DE SAINT AUGUSTIN

Avec P. P. Ferrière sj

■ octobre : V. 16 - D. 18

RENOUVELLEMENT DE L'ABONNEMENT

Nous vous remercions de nous aider en versant votre participation à la Revue «Lettre de La Pairelle»

- 4 numéros par an - au compte:

CSI La Pairelle IBAN BE58 3601 0697 8979 BIC BBRUBEBB

Abonnement : 10 € / Abonnement de soutien : 25 €

Votre avis nous intéresse : michel.danckaert@edpnet.be

CENTRE SPIRITUEL "LA PAIRELLE"

Rue Marcel Lecomte 25 - B-5100 Wépion

Tél. 081/46 81 11 - Fax 081/46 81 18

<http://www.lapairelle.be> E-mail: centre.spirituel@lapairelle.be

EQUIPE DE REDACTION:

Michel Danckaert, Daniel de Crombrugge sj, Cécile Cazin, Daniel Marchant, Stany Simon sj - Maquette: Cécile Gillet